

PLAN SYTUACYJNY ZAKRESU INWESTYCJI
Skala 1:500

LEGENDA:

- istniejący pas drogowy
DW 884 Przemyśl - Domaradz
kat. "G"
- obrys projektowanej kładki
- granica terenu objętego wnioskiem
- 5089 nr działki wg ewidencji
- proj. kanał technologiczny
- ☐ proj. studnia SK
- A-B-C-D zakres inwestycji objęty
decyzją ULICP
RIIKPiF.6733.3.2022 z 05.10.2022 r.
- C-D-E-F zakres inwestycji objęty
decyzją MPZP
Gminy Dynów uchwała nr IV/30/98

STAROSTA RZESZOWSKI
Na podstawie art 28 b ust. 1 ustawy z dnia 17 maja 1999 r.
Prawo geodezyjne i kartograficzne (Dz. U. z 2020 r., poz. 768)
w dniu 10.12.2021
ZAKOŃCZONO KOORDYNACJĘ USYTUOWANIA
PROJEKTOWANYCH STĘCZ IZBROJENIA TERENU /
PRZYŁĄCZYT SPORZĄDZONO PROTOKÓŁ Z NARADY
PRZEPROWADZONEJ ZA POMOCĄ ŚRODKÓW
KOMUNIKACJI ELEKTRONICZNEJ.
PODGiK.430. 1007.2021
Z up. STAROSTY
mgr inż. Mirosław Chmielewski
Dyrektor Powiatowego Ośrodka
Dokumentacji Geodezyjnej
i Kartograficznej w Rzeszowie

Potwierdzam za zgodność z oryginałem
kopię mapy do celów projektowych

Oświadczam, że niniejszy dokument został opracowany w wyniku prac
geodezyjnych i kartograficznych, których rezultaty zawiera opłany
techniczny pożytywnie zweryfikowany. Jednocześnie informuję, że jestem
świadomy odpowiedzialności karnej za stworzenie fałszywego oświadczenia.
Identyfikator zgłoszenia prac geodezyjnych: PODGiK.4410.14094.2021
Organ służby geodezyjnej, który otrzymał
zgłoszenie: STAROSTA RZESZOWSKI
Wykonawca prac geodezyjnych: USŁUGI GEODEZYJNE
WALDEMAR PIĄTEK
Nr oraz data sporządzenia dokumentu: PODGiK.4410.14094.2021.3
Zawierającego wyniki pożytywnie zweryfikacji: 16 WRZ. 2021
Imię i nazwisko oraz nr uprawnień: WALDEMAR PIĄTEK
Zawodowych kierownika prac: 19568 (1,2)

GEODETA UPRAWNIONY
Nr upr. 19568 (1,2)
Waldemar Piątek

MAPA DO CELÓW PROJEKTOWYCH
Skala mapy 1:500
Miejscowość: Dynów Miasto Dz.nr: 1488/10-1489/15, Horta Dz.nr: 5088-5089
Jednostka ewidencyjna: Dynów Miasto, Gmina Dynów 181601.1, 181605.2
Obręb ewidencyjny: Dynów Miasto, Horta 181601.10001.05.2.0004
Nazwa ulicy: 2000/8: Kronstadt 86
Arkusz mapy zasadniczej: 7.120.32.11.1.3
Mapa aktualna na dzień: 28.07.2021
Nie wyklucza się istnienia innych, nie wykazanych na niniejszej mapie urządzeń podziemnych
których nie zgłoszono do inwentaryzacji
Niniejsza mapa została wykonana bez ustalenia obciążeń dotyczących służebności gruntowych
ID: PODGiK.4410.14094.2021 Lks.rab: 219/2021 Przeworsk 2021.09.16
Wykonawca: USŁUGI GEODEZYJNE
Waldemar Piątek
ul. Piłsudskiego 1 37-200 Przeworsk
t: 507 070 798 e: ugwp@o2.pl
NIP: 794-50-25-88 REGON: 65534424
GEODETA UPRAWNIONY
Nr upr. 19568 (1,2)
Waldemar Piątek

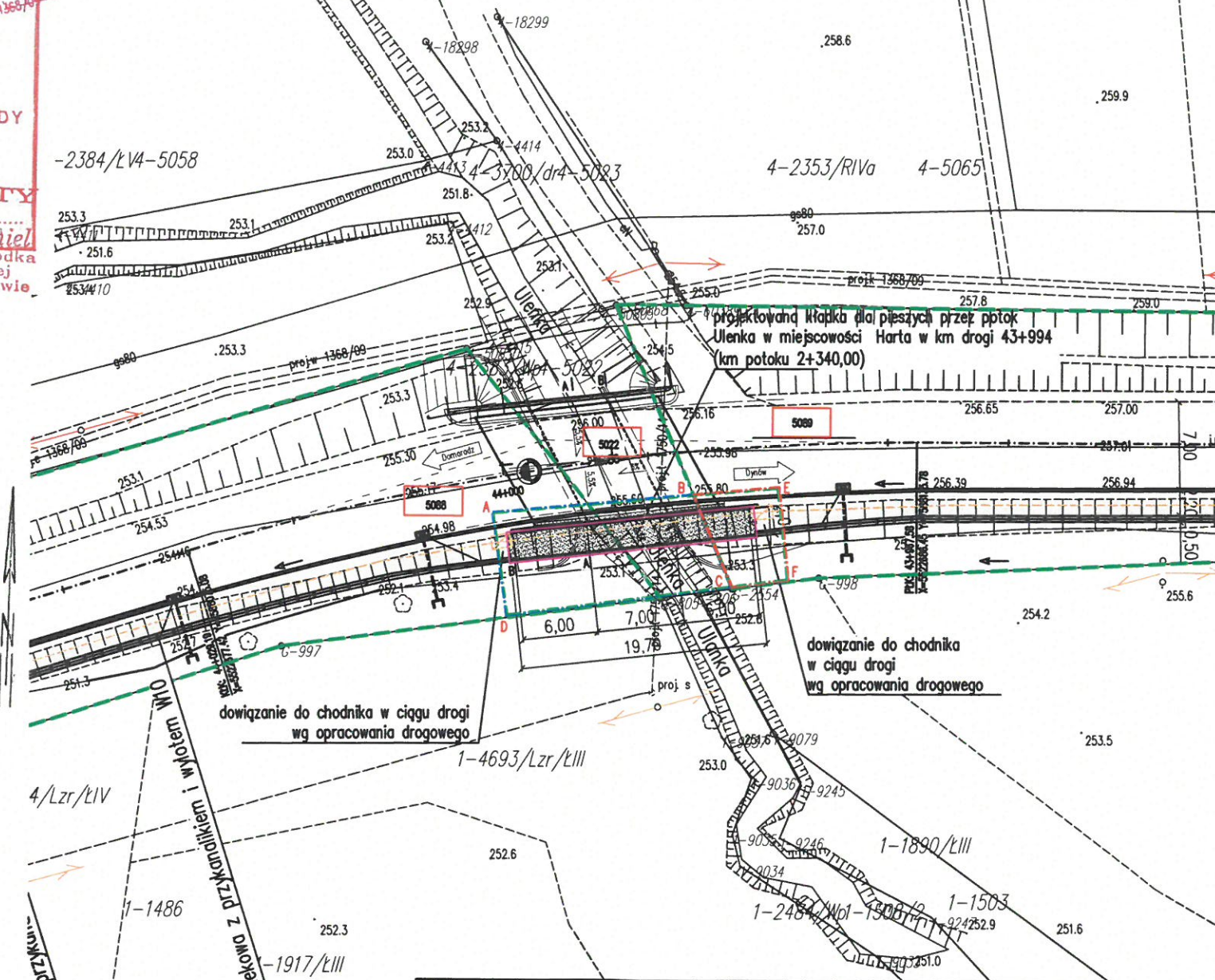

Biuro Projektowe: **MK - MOSTY** mgr inż. Krzysztof MAC
ul. Długosza 6/21

Inwestor: Zarząd Województwa Podkarpackiego
Podkarpacki Zarząd Dróg Wojewódzkich w Rzeszowie
ul. Boja Żeleńskiego 19A 35-105 Rzeszów

Przedsięwzięcie:
Budowa chodnika - kładka dla pieszych na pot. Ulenka

Opracowanie:
PROJEKT ZAGOSPODAROWANIA TERENU

Nr umowy:
UMOWA

Obiekt:
PRZEBUDOWA DROGI WOJEWÓDZKIEJ NR 884 PRZEMYŚL-DOMARADZ
POLEGAJĄCA NA BUDOWIE CHODNIKA W M. HORTA;
KM 43+595-44+105 - KŁADKA DLA PIESZYCH

Rysunek:
PROJEKT
ZAGOSPODAROWANIA TERENU

Funkcja:	Tytuł, imię i nazwisko:	Nr uprawnień:	Podpis:	Data:
Projektant:	BRANZA MOSTOWA mgr inż. Krzysztof MAC	207/87	[Signature]	02.2023
Sprawdzający:	BRANZA MOSTOWA mgr inż. Marek SOWA	PDK/0199/POOM/09	[Signature]	02.2023

Pracownia projektowa: **MK-MOSTY**

Skala: 1:500

Nr rys. 2